

Gemüseausliefertour Dienstag

Start auf dem Geisshof Michael Köhnken 056 210 22 20

1. Fahrt nach Brugg, Depotbetreuung Monika Güttinger (056 441 11 32)

Fröhlichstrasse 33

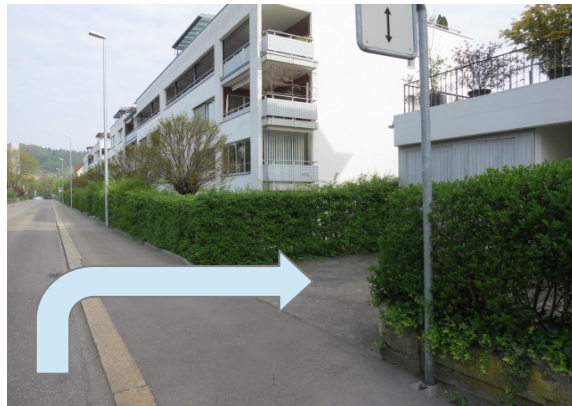

Garagentor ist offen

2. Fahrt nach Brugg Depot Effingerhof, Depotbetreuung Brigitte Perren Henneck (056 441 69 71) Museumsstrasse 1, 5200 Brugg



Am Restaurant Rotes Haus (Trattoria) vorbei fahren, nach 20m beim Vindonissa-Museum rechts in die Museumsstrasse einbiegen. Nach 20m am rechten Strassenrand bei der schrägen Rampe vor den Garagetoren anhalten (Anlieferung zur Ex-Druckerei Effingerhof). Zu Fuss die Rampe hinab gehen, an der Hintertüre vorbei den schmalen Abgang in den Unterstand hinuntergehen und gerade aus ganz nach hinten laufen. Das Depot ist vor Blicken geschützt!

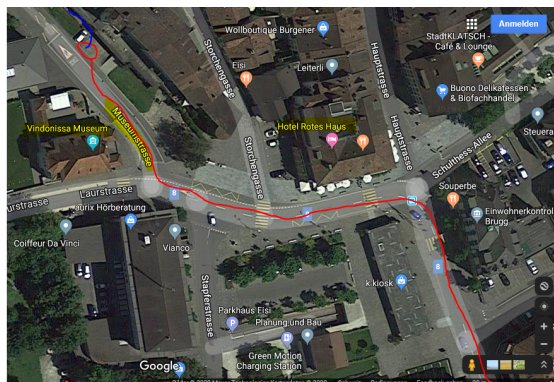

3. Fahrt nach Baden, Ohne Depot, Depotbetreuung: David Lier (079 917 74 08)
Stadtturmstrasse 15, 5400 Baden



Falls möglich Parkplätze vis-à-vis benutzen.
Falls es keine freien Parkplätze gibt: auf der Strasse anhalten (NICHT auf dem Trottoir!),
Warnblinker an, Kofferraum offen lassen
und rasch ausladen.



Eingang Laden



Körbe vorne, bei der Theke, unter den
rechten Tisch stellen.

4. Fahrt nach Baden, Chrättli, Depotbetreuung: Corona Banky (079 602 68 06)
Allmendstrasse 16, 5400 Baden



Chrättli ist der Quartierladen



Rechts neben dem Laden hat es eine Rampe



Unter der Rampe ist das Depot

5. Fahrt nach Ennetbaden, Depotbetreuung: Fien Thoolen (077 939 67 45) & Dietlind Mus (079 190 89 24)
Geissbergstrasse 17



6. Rückfahrt zum Geisshof, leere Körbe bringen.

Gemüseausliefertour Freitag

Start auf dem Geisshof Michael Köhnken 056 210 22 20

1. Fahrt nach Wettingen, Lägerstrasse, Depotbetreuung Helen Matthäus | 056 633 36 85
Lägerstrasse 6

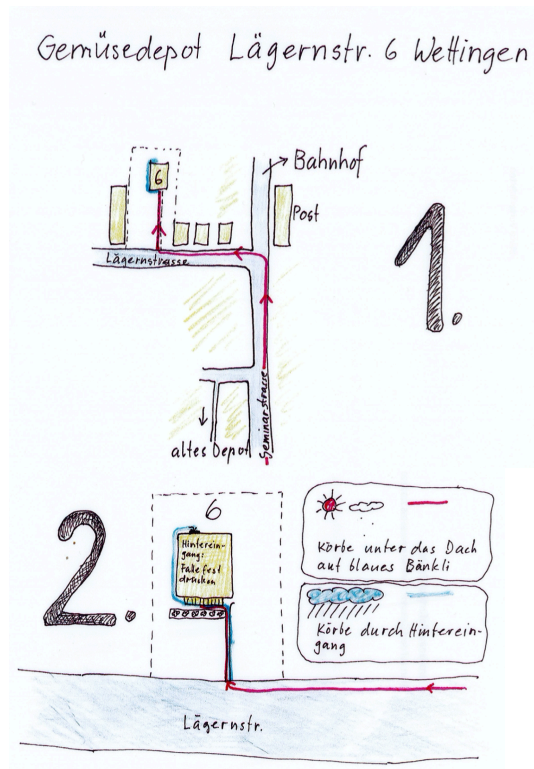

Bioco
Verteilfahrten
Final

Author Martin Gruchow
Created 2020-01-29
Modified 2020-01-29

2. Fahrt nach Wettingen, Lemonia, Depotbetreuung: Georgia Mantzari | 077 412 84 08

Schartenstrasse 28



Körbe hinter dem Haus unter den Tisch stellen, oder aber bei Anna abgeben.

3. Fahrt nach Baden Oberstadt, Depotbetreuung: Joesef Lindiridi | 078 777 56 54

Oberstadtstrasse 10, Galerie Anixis



Infrarotsender (hinter der Barriere),
davorstehen und Barriere öffnet sich



Körbe auf den Tisch, links, stellen.

4. Fahrt nach Windisch, Depotbetreuung: Bernd Maresch | 079 540 12 50

Dorfstrasse 69

Das Depot befindet sich im Ladenlokal von „Love is the Answer“, geöffnet bist 12 Uhr und dann wieder von 14 bis 18 Uhr. Falls die Gemüselieferung in die Mittagspause fällt, einfach Bernd anrufen, er wohnt gleich nebenan und kommt dann kurz vorbei



Bei Ankunft in Windisch von Gebenstorf her, im ersten Kreisel



Die gesamte Dorfstrasse herunterfahren, bis zum Kunzareal.



Links bei der Elektrowerkstatt um die Ecke, dort befindet sich der Eingang zum Ladenlokal.

1. Anliefern bei uns am Laden Seiteneingang (Elektrowerkstatt / Lange Hausseite – steht gross mit loveistheanswer angeschrieben)
2. Einstellen im geschützten Gang /Kunstraum - Klammerli dran machen (stehen in einer weissen Schale mit grosser Aufschrift Bioco)
3. Leere Körbe mitnehmen!



Bioco
Verteilfahrten
Final

Author Martin Gruchow
Created 2020-01-29
Modified 2020-01-29

5. Rückfahrt zum Geisshof, leere Körbe bringen